

**For matrikkelenhet:**

Kommune: 1122 - GJESDAL  
Gårdsnummer: 9  
Bruksnummer: 421

Utskriftsdato/klokkeslett: 12.10.2022 kl. 18:48

Produsert av: Torhild Levang-1114-1122

Attestert av: Gjesdal kommune

**Orientering om matrikkelbrev**

Matrikkelbrevet er hjemlet i «Lov om egedomsregistrering» (matrikkelova) av 17. juni 2005. Etter definisjonen i matrikkelovens § 3 d) er matrikkelbrevet en attestert utskrift av matrikkelen som viser alle registrerte opplysninger om en matrikkelenhet ved oppgitt dato.

**Om fullstendighet og nøyaktighet i matrikkelbrevet**

Matrikkelen ble etablert ved konvertering av data fra tidligere registre. Det kan variere hvor gode disse dataene er med hensyn på fullstendighet og nøyaktighet. I enkelte tilfeller kan grensepunkt og grenselinjer mangle helt eller delvis eller være feil registrert. Det kan også være feil og mangler ved registrert bygnings- og adresseinformasjon. Fullstendighet og stedfestingsnøyaktighet er generelt bedre innenfor enn utenfor tettbygd strøk. Vær oppmerksom på at for mange matrikkelenheter og bygg hefter usikkerhet ved arealet som oppgis.

For utfyllende informasjon: [www.kartverket.no/matrikkelbrev](http://www.kartverket.no/matrikkelbrev)

## Matrikkelenhet

Matrikkelenhetstype: Grunneiendom  
Bruksnavn:  
Etableringsdato: 12.10.2022  
Skyld: 0  
Er tinglyst: Ja  
Har festegrunner: Nei  
Er seksjonert: Nei

Det er ikke registrert bygg på matrikkelenheten.

## Kulturminne

Eventuelle opplysninger om kulturminner er hentet fra registeret Askeladden hos Riksantikvaren. På <https://www.ra.no/> finnes mer informasjon om kulturminner og hvor man skal henvende seg for å få flere opplysninger om de registrerte kulturminnene.

Lokalitetsnr	Kulturminne art	Vernetype	Kategori
4647	Gravfelt	Automatisk fredet	Arkeologisk lokalitet
34130	Gårdsanlegg	Automatisk fredet	Arkeologisk lokalitet
223220	Gravfelt	Automatisk fredet	Arkeologisk lokalitet
24280	Gårdsanlegg	Automatisk fredet	Arkeologisk lokalitet

## Arealrapport

Tekst	Areal	Kommentar
Beregna areal for 9 / 421	1 991 m2	

## Eierforhold

### Tinglyste eierforhold

Rolle	Status	Føds.d./org.nr	Navn	Bruksenhet	Adresse	Andel
Hjemmelshaver		964978573	GJESDAL KOMMUNE		RETTEDALEN 1 4330 ÅLGÅRD	1 / 1

## Oversikt over teiger

(EUREF89 UTM Sone 32)

Løpenr	Type	Hovedteig	Nord	Øst	Høyde	Areal	Merknader
1	Teig	Ja	6519338	319202		1 991 m2	

## Forretninger der matrikkelenheten er involvert

Forretning	Forretningsdokumentdato	Status	Tinglysing	Endret dato	Matrikkelføring
Forretningstype	Kommunal saksreferanse				Signatur Dato
Årsak til feilretting	Nettadresse (URL)				
	Annen referanse				
Opprett ny grunneiendom ved fradeling	12.10.2022	Tinglyst		12.10.2022	levator 12.10.2022
Oppmålingsforretning	Public 22/01627	Rolle	Matrikkelenhet	Arealendring	
		Avgiver	1122 - 9/6	-1 991	
		Mottaker	1122 - 9/421	1 991	

Landmålernummer	Navn
000153	Torhild Levang

# Oversiktskart for 9 / 421

Målestokk 1:1 000  
EUREF89 UTM Sone 32

6519400

6519350

6519300

6519250

319100

319150

319200

319250

319300

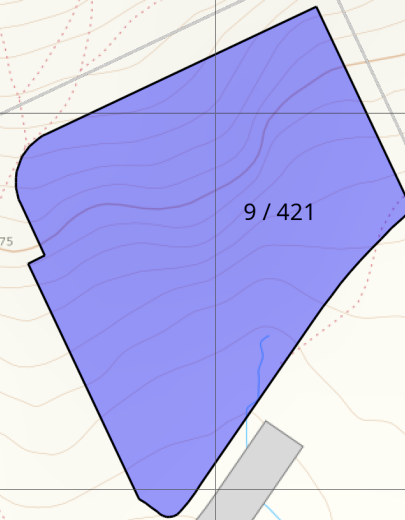

9 / 421

175

Ålgårdsheiå

Åfaret

Varefjellveien

Kodlidalen

Kodlidalen

# Teig 1 (Hovedteig) 9 / 421

Målestokk 1:500  
EUREF89 UTM Sone 32  
+9 / 420

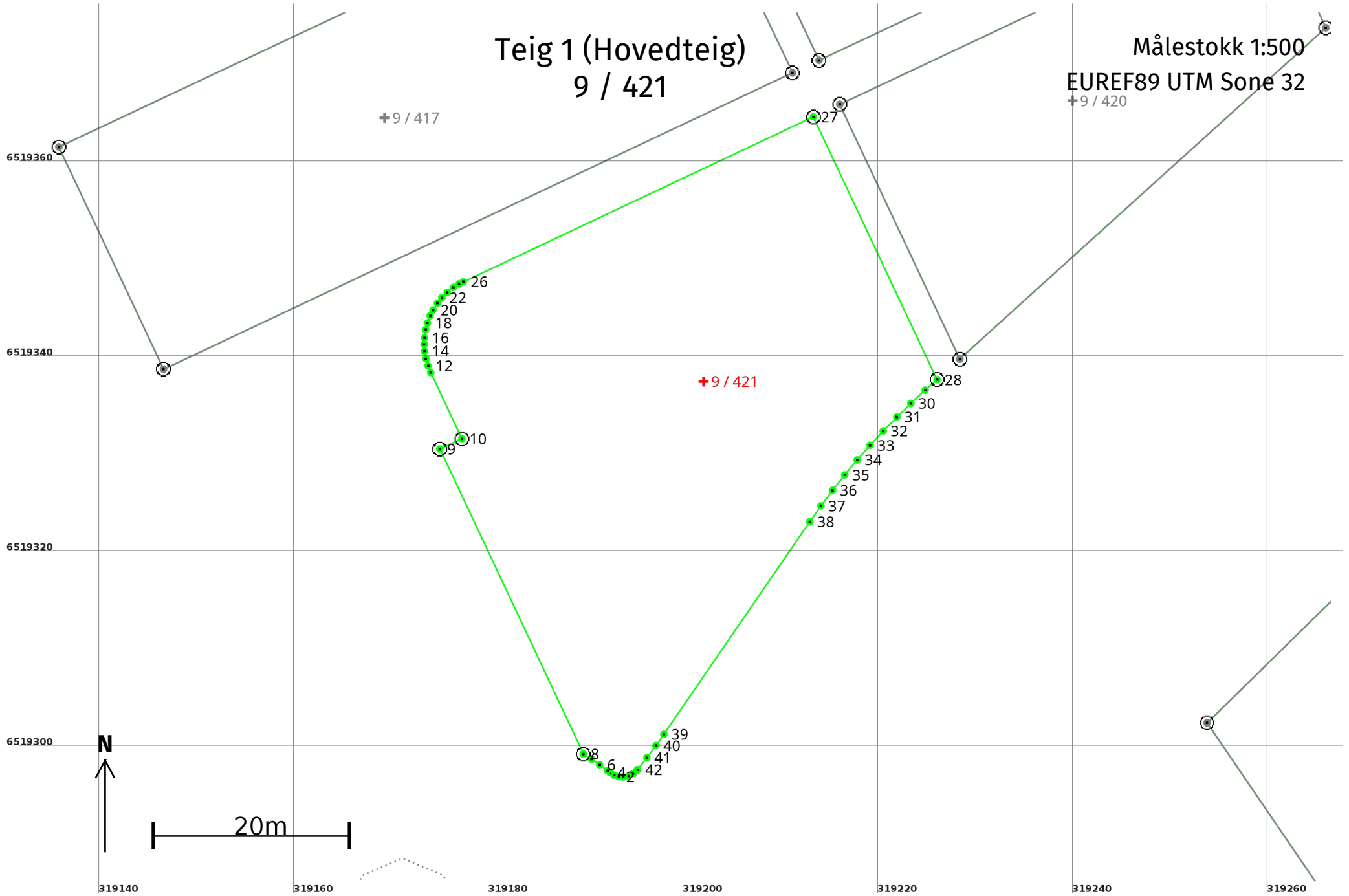

## Areal og koordinater

Areal: 1 991

Arealmerknad:

Representasjonspunkt: Koordinatsystem: EUREF89 UTM Sone 32

Nord: 6519338 Øst: 319202

### Grensepunkt / Grenselinje

### Ytre avgrensing

Løpenr	Nord	Øst	Grensemerke nedsatt i / Lengde (m)	Grensepunkttype / Linjeinformasjon	Målemetode	Nøyaktighet (SD i cm)	Radius
1	6519297,21	319193,83		Vegkant	69 Beregnet	10	
			0,45				
2	6519297,24	319193,38		Vegkant	69 Beregnet	10	
			0,51				
3	6519297,40	319192,90		Vegkant	69 Beregnet	10	
			0,50				
4	6519297,66	319192,47		Vegkant	69 Beregnet	10	
			0,33				
5	6519297,87	319192,21		Vegkant	69 Beregnet	10	
			1,00				
6	6519298,46	319191,41		Vegkant	69 Beregnet	10	
			1,00				
7	6519299,03	319190,58		Vegkant	69 Beregnet	10	
			1,00				
8	6519299,57	319189,74		Jord Offentlig godkjent grensemerke	96 GNSS: Fasemåling (Real time kinematic)	10	
			34,58				
9	6519330,85	319175,00		Jord Offentlig godkjent grensemerke	96 GNSS: Fasemåling (Real time kinematic)	10	
			2,51				
10	6519331,92	319177,27		Jord Offentlig godkjent grensemerke	96 GNSS: Fasemåling (Real time kinematic)	10	
			7,50				
11	6519338,70	319174,07		Vegkant	69 Beregnet	10	
			0,74				
12	6519339,39	319173,79		Vegkant	69 Beregnet	10	
			0,76				
13	6519340,12	319173,58		Vegkant	69 Beregnet	10	
			0,79				

Løpenr	Nord	Øst	Grensemerke nedsatt i / Lengde (m)	Grensepunkttype / Linjeinformasjon	Målemetode	Nøyaktighet (SD i cm)	Radius
14	6519340,90	319173,45		Vegkant	69 Beregnet	10	
			0,71				
15	6519341,61	319173,40		Vegkant	69 Beregnet	10	
			0,66				
16	6519342,26	319173,43		Vegkant	69 Beregnet	10	
			0,84				
17	6519343,10	319173,55		Vegkant	69 Beregnet	10	
			0,72				
18	6519343,79	319173,74		Vegkant	69 Beregnet	10	
			0,78				
19	6519344,53	319174,00		Vegkant	69 Beregnet	10	
			0,67				
20	6519345,12	319174,31		Vegkant	69 Beregnet	10	
			0,83				
21	6519345,83	319174,76		Vegkant	69 Beregnet	10	
			0,72				
22	6519346,39	319175,21		Vegkant	69 Beregnet	10	
			0,78				
23	6519346,93	319175,77		Vegkant	69 Beregnet	10	
			0,80				
24	6519347,43	319176,40		Vegkant	69 Beregnet	10	
			0,70				
25	6519347,80	319176,99		Vegkant	69 Beregnet	10	
			0,48				
26	6519348,02	319177,42		Vegkant	69 Beregnet	10	
			39,71				
27	6519364,94	319213,34		Jord Offentlig godkjent grensemerke	96 GNSS: Fasemåling (Real time kinematic)	10	
			29,80				
28	6519337,98	319226,04		Jord Offentlig godkjent grensemerke	96 GNSS: Fasemåling (Real time kinematic)	10	
			1,64				
29	6519336,89	319224,81		Vegkant	69 Beregnet	10	
			2,00				

Løpenr	Nord	Øst	Grensemerke nedsatt i / Lengde (m)	Grensepunkttype / Linjeinformasjon	Målemetode	Nøyaktighet (SD i cm)	Radius
30	6519335,54	319223,34		Vegkant	69 Beregnet	10	
			2,00				
31	6519334,14	319221,91		Vegkant	69 Beregnet	10	
			2,00				
32	6519332,71	319220,51		Vegkant	69 Beregnet	10	
			2,00				
33	6519331,24	319219,15		Vegkant	69 Beregnet	10	
			2,00				
34	6519329,74	319217,83		Vegkant	69 Beregnet	10	
			2,00				
35	6519328,20	319216,56		Vegkant	69 Beregnet	10	
			2,00				
36	6519326,63	319215,32		Vegkant	69 Beregnet	10	
			2,00				
37	6519325,02	319214,12		Vegkant	69 Beregnet	10	
			2,00				
38	6519323,39	319212,97		Vegkant	69 Beregnet	10	
			26,45				
39	6519301,59	319198,00		Vegkant	69 Beregnet	10	
			1,41				
40	6519300,43	319197,19		Vegkant	69 Beregnet	10	
			1,56				
41	6519299,18	319196,26		Vegkant	69 Beregnet	10	
			1,55				
42	6519297,96	319195,30		Vegkant	69 Beregnet	10	
			0,13				
43	6519297,86	319195,21		Vegkant	69 Beregnet	10	
			0,48				
44	6519297,55	319194,85		Vegkant	69 Beregnet	10	
			0,53				
45	6519297,31	319194,37		Vegkant	69 Beregnet	10	
			0,56				