

Prosjekt: Anmeldelse

2 Boenheter Torvmyrveien 35



Dato:
02.11.22

Rev.:
.

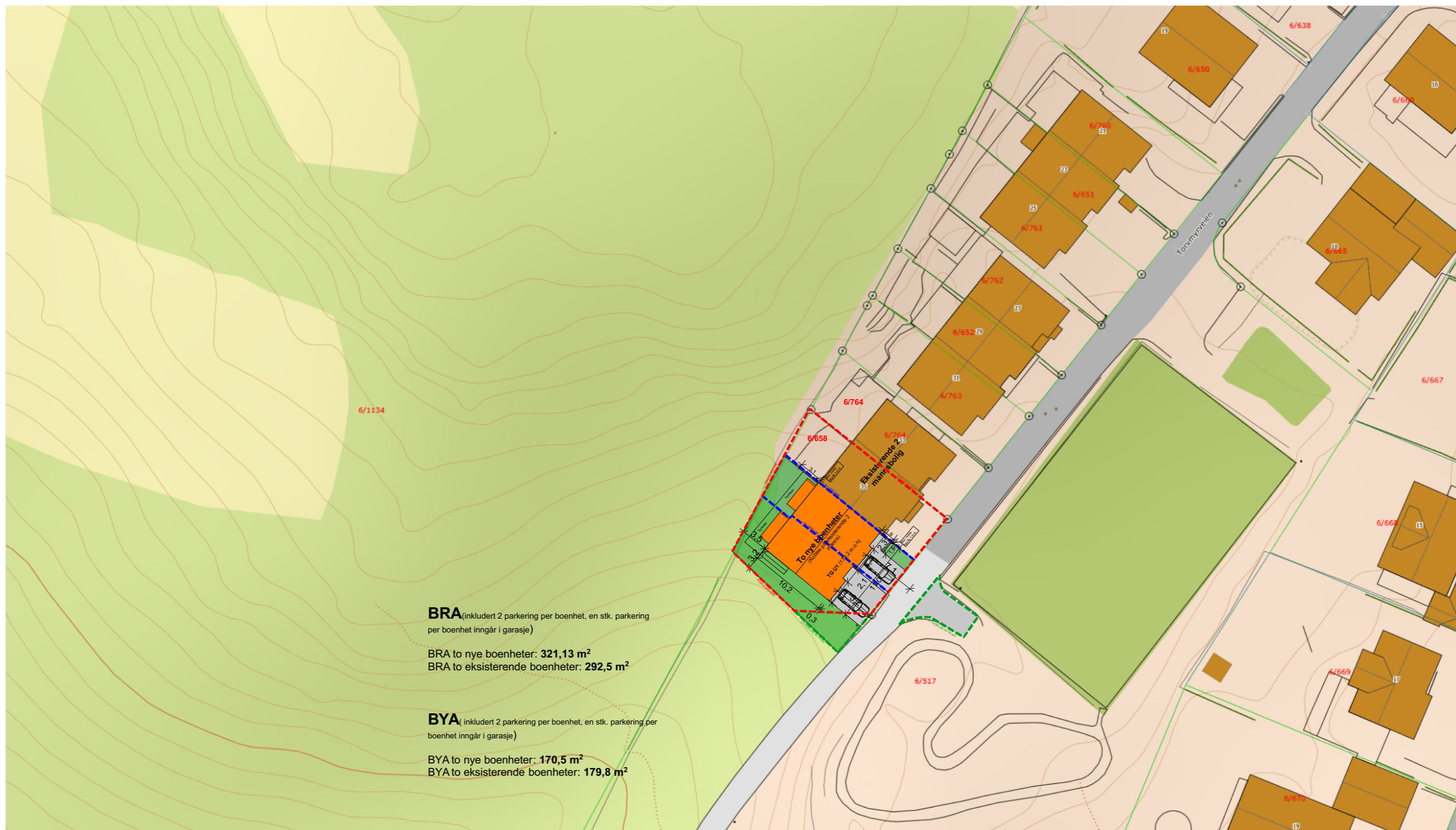

1:500 Situasjonsplan



Prosjekt: Anmeldelse Prosjektbeskrivelse 2 Boenheter Torvmyrveien 35	Kontroll prosjekt:		Tiltakshaver: LT Aase Eiendomstvikling AS	Gnr./Bnr./Festenr.: 6/658	Målestokk: 1:500	Tegning: Situasjonsplan	Dato: 02.11.22	© Alle rettigheter tilhører utførende for prosjektering, kopiering eller bruk av disse tegningene er forbudt uten skriftlig samtykke	Prosjekterende: Drag Arkitektur Og Byggteknikk AS Audnedalsveien 4379 4529 Byremo	
	Sign.: MM	Kontroll: NM			Godkjent av:					



Situasjonsplan reguleringsplan



Prosjekt: Anmeldelse Prosjektbeskrivelse 2 Boenheter Torvmyrveien 35	Kontroll prosjekt:		Tiltakshaver: LT Aase Eiendomstvikling AS	Gnr./Bnr./Festenr.: 6/658	Målestokk: 1:500	Tegning: Situasjonsplan reguleringsplan	Dato: 02.11.22	© Alle rettigheter tilhører utførende for prosjektering, kopiering eller bruk av disse tegningene er forbudt uten skriftlig samtykke	Prosjekterende: Drag Arkitektur Og Byggteknikk AS Audnedalsveien 4379 4529 Byremo	
	Sign.: MM	Kontroll: NM								

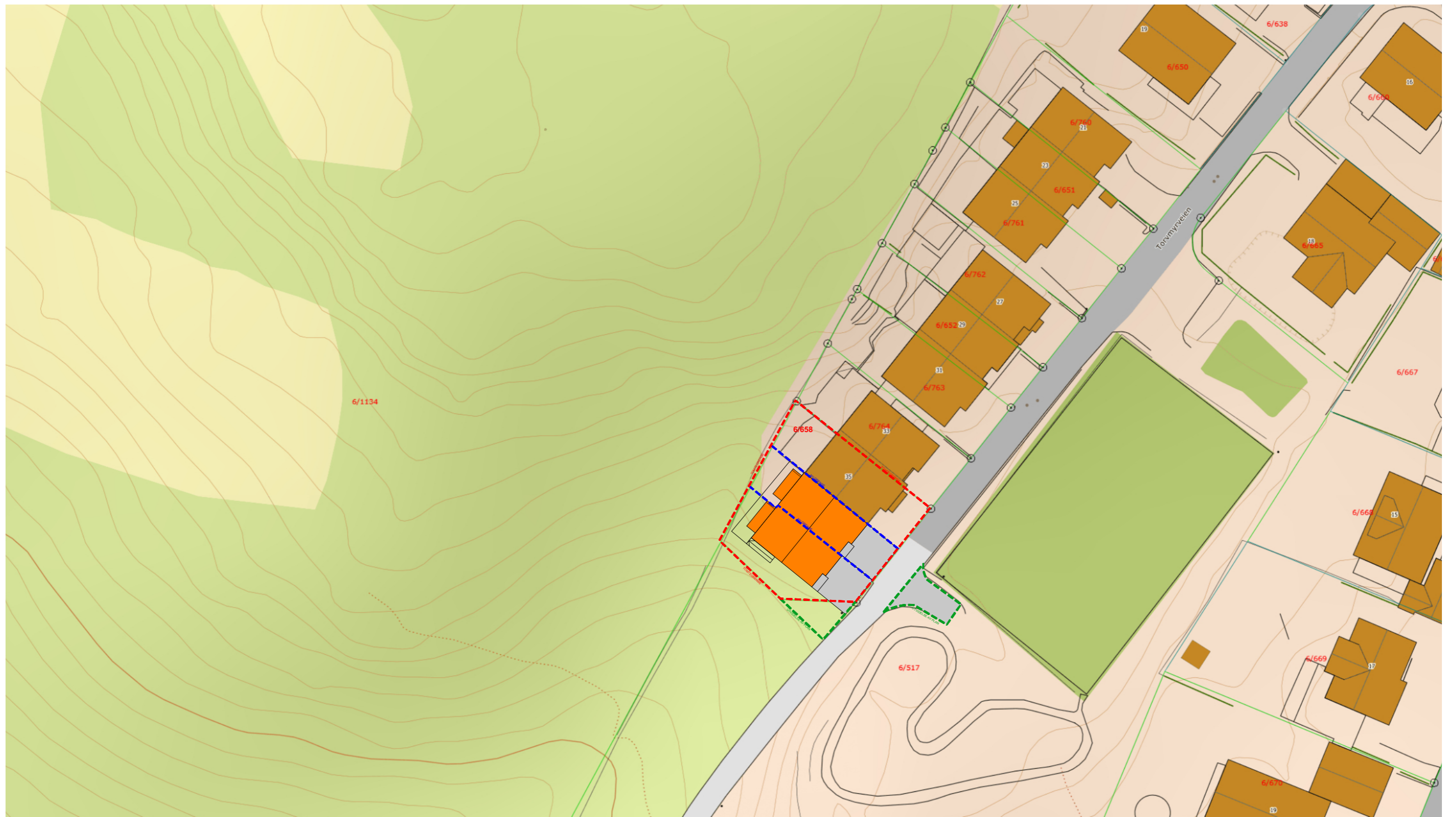

1:500 Situasjonsplan fradeling

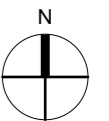

Prosjekt: Anmeldelse Prosjektbeskrivelse 2 Boenheter Torvmyrveien 35	Kontroll prosjekt:		Tiltakshaver: LT Aase Eiendomstvikling AS	Gnr./Bnr./Festenr.: 6/658	Målestokk: 1:500	Tegning: Situasjonsplan fradeling	Dato: 02.11.22	© Alle rettigheter tilhører utførende for prosjektering, kopiering eller bruk av disse tegningene er forbudt uten skriftlig samtykke	Prosjekterende: Drag Arkitektur Og Byggteknikk AS Audnedalsveien 4379 4529 Byremo	
	Sign.:	Kontroll: NM								

B ▲

▲ B

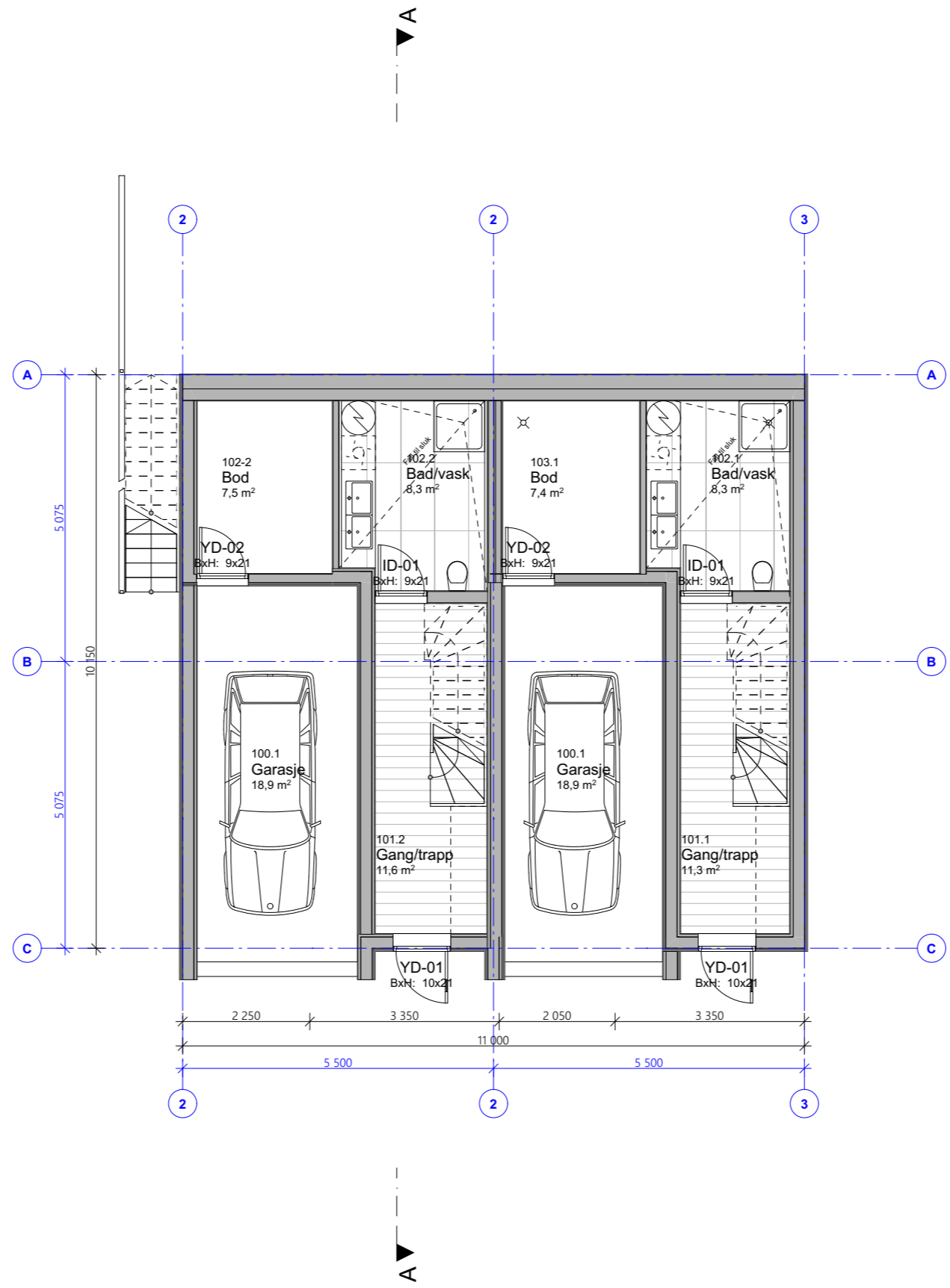

1:100 1. etasje

Prosjekt: Anmeldelse Prosjektbeskrivelse 2 Boenheter Torvmyrveien 35	Kontroll prosjekt:		Tiltakshaver: LT Aase Eiendomstvikli ng AS	Gnr./Bnr./Festenr.: 6/658	Målestokk: 1:100	Tegning: 1. etasje	Dato: 02.11.22	© Alle rettigheter tilhører utførende for prosjektering, kopiering eller bruk av disse tegningene er forbudt uten skriftlig samtykke	Prosjekterende: Drag Arkitektur Og Byggteknikk AS Audnedalsveien 4379 4529 Byremo	
	Sign.: MM	Kontroll: NM			Godkjent av:					

BIM med ARCHICAD 25 NOR Filplassering: C:\Users\Marie\Dropbox (Drag)\2022\12476-22 2 boenheter Torvmyrveien 35 Gjesdal\03 ARK Prosj\12476-22 2 boenheter Torvmyrveien 35 Gjesdal\pin

B ▲

▲ B

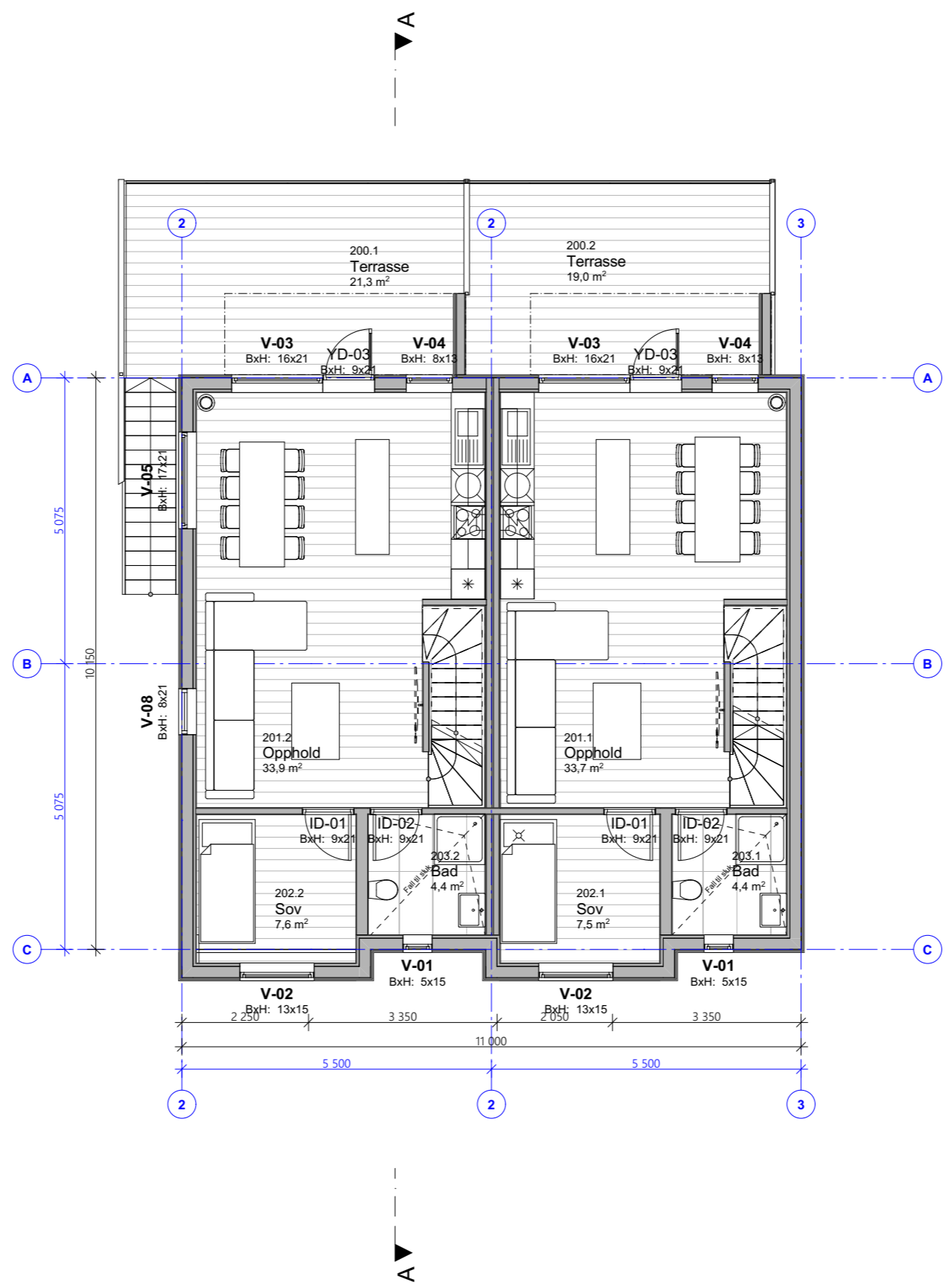
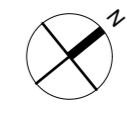

1:100 2. etasje

Prosjekt: Anmeldelse Prosjektbeskrivelse 2 Boenheter Torvmyrveien 35	Kontroll prosjekt:		Tiltakshaver: LT Aase Eiendomstvikling AS	Gnr./Bnr./Festen.: 6/658	Målestokk: 1:100	Tegning: 2. etasje	Dato: 02.11.22	© Alle rettigheter tilhører utførende for prosjektering, kopiering eller bruk av disse tegningene er forbudt uten skriftlig samtykke	Prosjekterende: Drag Arkitektur Og Byggteknikk AS Audnedalsveien 4379 4529 Byremo	
	Sign.: MM	Kontroll: NM			Godkjent av:					

BIM med ARCHICAD 25 NOR Filplassering: C:\Users\Marie\Dropbox (Drag)\2022\12476-22 2 boenheter Torvmyrveien 35 Gjesdal\03 ARK Pros\12476-22 2 boenheter Torvmyrveien 35 Gjesdal\pin

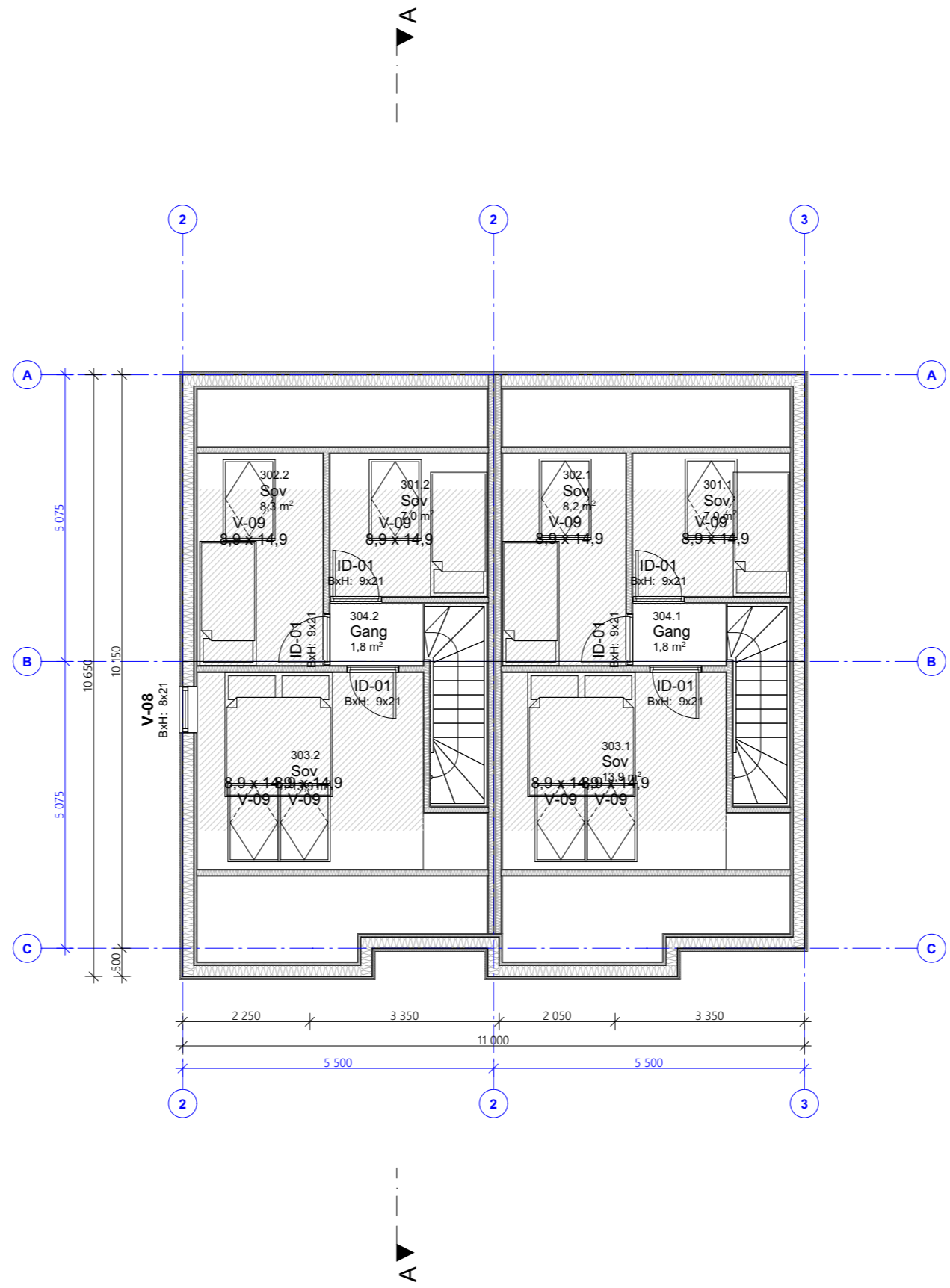

1:100 Loft

Prosjekt: Anmeldelse Prosjektbeskrivelse 2 Boenheter Torvmyrveien 35	Kontroll prosjekt:		Tiltakshaver: LT Aase Eiendomstvikling AS	Gnr./Bnr./Festenr.: 6/658	Målestokk: 1:100	Tegning: Loft	Dato: 02.11.22	© Alle rettigheter tilhører utførende for prosjektering, kopiering eller bruk av disse tegningene er forbudt uten skriftlig samtykke	Prosjekterende: Drag Arkitektur Og Byggteknikk AS Audnedalsveien 4379 4529 Byremo	
	Sign.: MM	Kontroll: NM			Godkjent av:					

BIM med ARCHICAD 25 NOR Filplassering: C:\Users\Marie\Dropbox (Drag)\2022\12476-22 2 boenheter Torvmyrveien 35 Gjesdal\03 ARK Proj\12476-22 2 boenheter Torvmyrveien 35 Gjesdal\pin

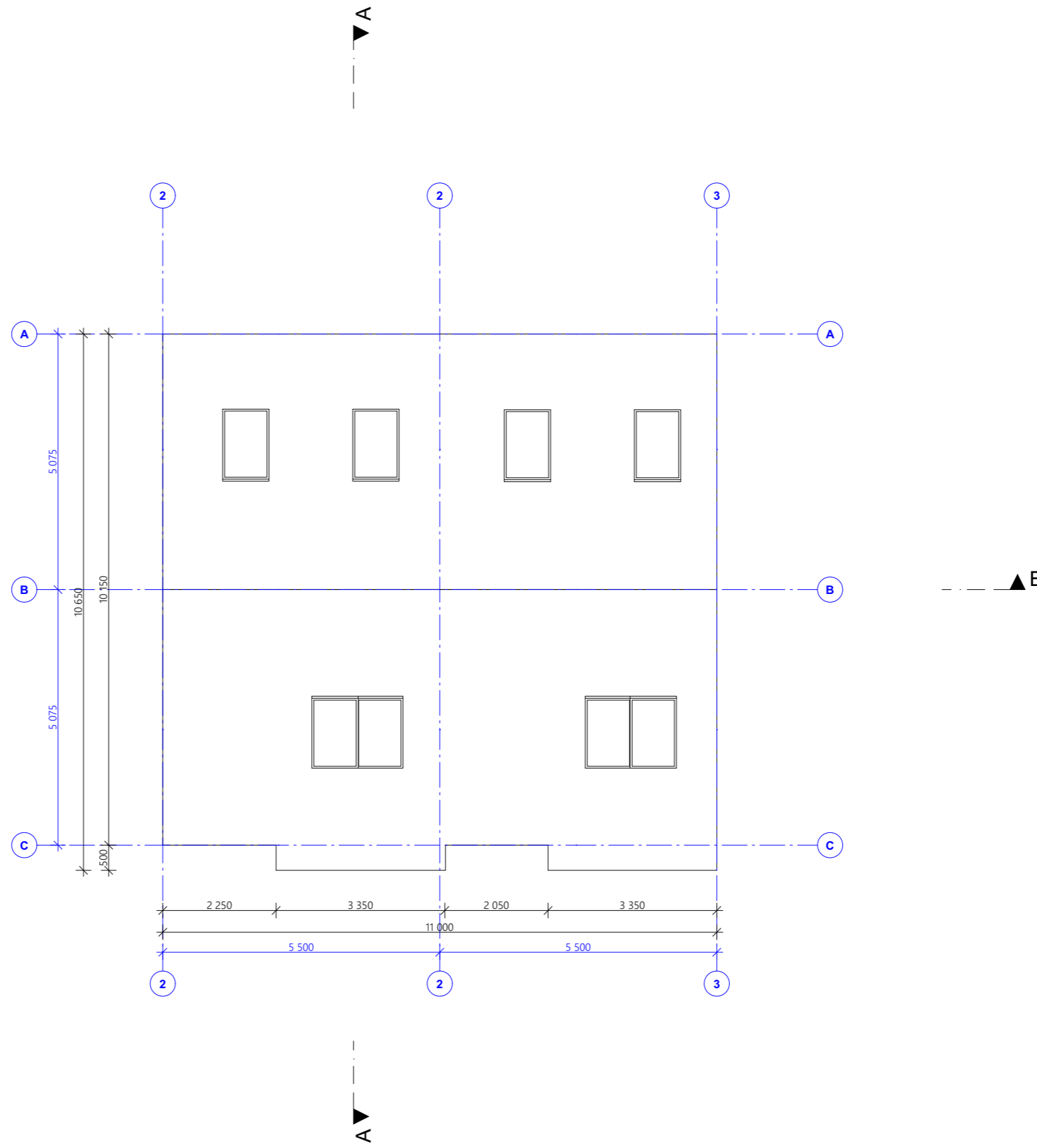

1:100 Takplan

Prosjekt: Anmeldelse Prosjektbeskrivelse 2 Boenheter Torvmyrveien 35	Kontroll prosjekt:		Tiltakshaver: LT Aase Eiendomstvikli ng AS	Gnr./Bnr./Festenr.: 6/658	Målestokk: 1:100	Tegning: Takplan	Dato: 02.11.22	© Alle rettigheter tilhører utførende for prosjektering, kopiering eller bruk av disse tegningene er forbudt uten skriftlig samtykke	Prosjekterende: Drag Arkitektur Og Byggteknikk AS Audnedalsveien 4379 4529 Byremo	
	Sign.: MM	Kontroll: NM			Godkjent av:					

BIM med ARCHICAD 25 NOR Filplassering: C:\Users\Marie\Dropbox (Drag)\2022\12476-22 2 boenheter Torvmyrveien 35 Gjesdal\03 ARK Prosj\12476-22 2 boenheter Torvmyrveien 35 Gjesdal.dgn



1:100 Fasade Øst

Prosjekt: Anmeldelse Prosjektbeskrivelse 2 Boenheter Torvmyrveien 35	Kontroll prosjekt:		Tiltakshaver: LT Aase Eiendomstvikli ng AS	Gnr./Bnr./Festenr.: 6/658	Målestokk: 1:100	Tegning: Fasade Øst	Dato: 02.11.22	© Alle rettigheter tilhører utførende for prosjektering, kopiering eller bruk av disse tegningene er forbudt uten skriftlig samtykke	Prosjekterende: Drag Arkitektur Og Byggteknikk AS Audnedalsveien 4379 4529 Byremo	
	Sign.: MM	Kontroll: NM								

BIM med ARCHICAD 25 NOR Filplassering: C:\Users\Marie\Dropbox (Drag)\2022\12476-22 2 boenheter Torvmyrveien 35 Gjesdal\03 ARK Proj\12476-22 2 boenheter Torvmyrveien 35 Gjesdal.pln



1:100 Fasade Sør

Prosjekt: Anmeldelse Prosjektbeskrivelse 2 Boenheter Torvmyrveien 35	Kontroll prosjekt:		Tiltakshaver: LT Aase Eiendomstvikli ng AS	Gnr./Bnr./Festenr.: 6/658	Målestokk: 1:100	Tegning: Fasade sør	Dato: 02.11.22	© Alle rettigheter tilhører utførende for prosjektering, kopiering eller bruk av disse tegningene er forbudt uten skriftlig samtykke	Prosjekterende: Drag Arkitektur Og Byggteknikk AS Audnedalsveien 4379 4529 Byremo	
	Sign.: MM	Kontroll: NM			Godkjent av:					

BIM med ARCHICAD 25 NOR Filplassering: C:\Users\Marie\Dropbox (Drag)\2022\12476-22 2 boenheter Torvmyrveien 35 Gjesdal\03 ARK Proj\12476-22 2 boenheter Torvmyrveien 35 Gjesdal\pin



1:100 Fasade Vest

Prosjekt: Anmeldelse Prosjektbeskrivelse 2 Boenheter Torvmyrveien 35	Kontroll prosjekt:		Tiltakshaver: LT Aase Eiendomstvikli ng AS	Gnr./Bnr./Festenr.: 6/658	Målestokk: 1:100	Tegning: Fasade Vest	Dato: 02.11.22	© Alle rettigheter tilhører utførende for prosjektering, kopiering eller bruk av disse tegningene er forbudt uten skriftlig samtykke	Prosjekterende: Drag Arkitektur Og Byggteknikk AS Audnedalsveien 4379 4529 Byremo	
	Sign.: MM	Kontroll: NM			Godkjent av:					

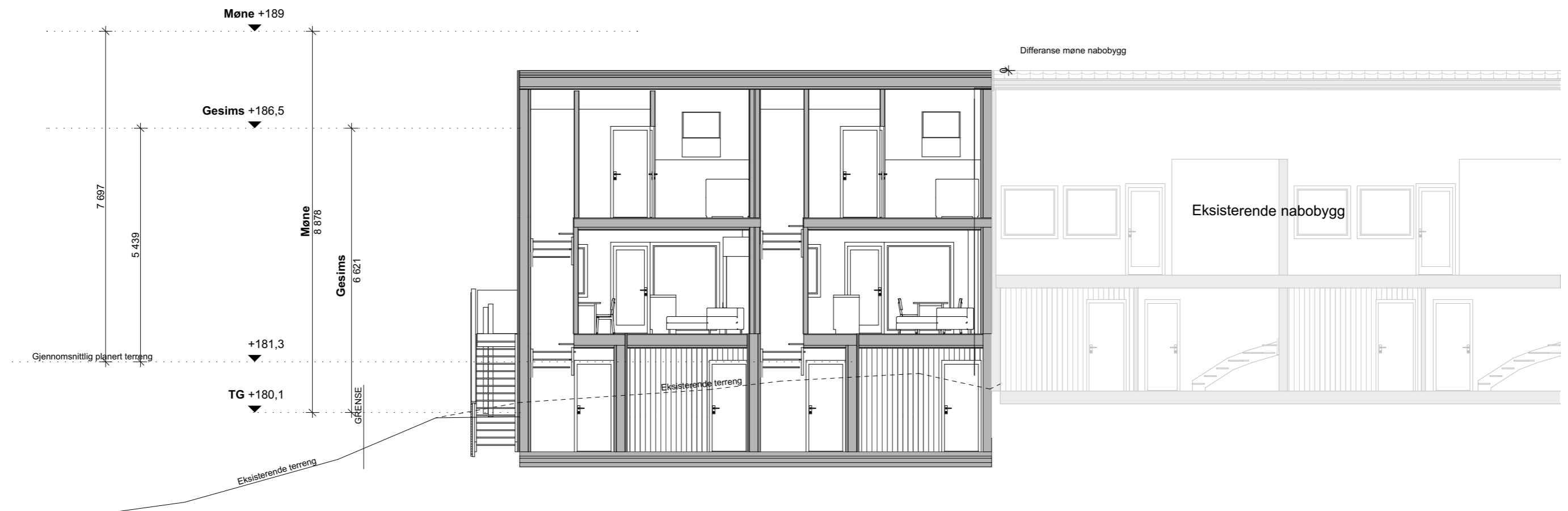

1:100 Snitt B

Prosjekt: Anmeldelse Prosjektbeskrivelse 2 Boenheter Torvmyrveien 35	Kontroll prosjekt:		Tiltakshaver: LT Aase Eiendomstvikli ng AS	Gnr./Bnr./Festenr.: 6/658	Målestokk: 1:100	Tegning: Snitt B	Dato: 02.11.22	© Alle rettigheter tilhører utførende for prosjektering, kopiering eller bruk av disse tegningene er forbudt uten skriftlig samtykke	Prosjekterende: Drag Arkitektur Og Byggteknikk AS Audnedalsveien 4379 4529 Byremo	
	Sign.: MM	Kontroll: NM								



Prosjekt: Anmeldelse Prosjektbeskrivelse 2 Boenheter Torvmyrveien 35	Kontroll prosjekt:		Tiltakshaver: LT Aase Eiendomstvikli ng AS	Gnr./Bnr./Festenr.: 6/658	Målestokk: 1:3,005	Tegning: Illustrasjon 1	Dato: 02.11.22	© Alle rettigheter tilhører utførende for prosjektering, kopiering eller bruk av disse tegningene er forbudt uten skriftlig samtykke	Prosjekterende: Drag Arkitektur Og Byggteknikk AS Audnedalsveien 4379 4529 Byremo	
	Sign.: MM	Kontroll: NM								

BIM med ARCHICAD 25 NOR Filplassering: C:\Users\Marie\Dropbox (Drag)\2022\12476-22 2 boenheter Torvmyrveien 35 Gjesdal\03 ARK Pros\12476-22 2 boenheter Torvmyrveien 35 Gjesdal\pin



Prosjekt: Anmeldelse Prosjektbeskrivelse 2 Boenheter Torvmyrveien 35	Kontroll prosjekt:		Tiltakshaver: LT Aase Eiendomstvikli ng AS	Gnr./Bnr./Festenr.: 6/658	Målestokk: 1:3,002	Tegning: Illustrasjon 2	Dato: 02.11.22	© Alle rettigheter tilhører utførende for prosjektering, kopiering eller bruk av disse tegningene er forbudt uten skriftlig samtykke	Prosjekterende: Drag Arkitektur Og Byggteknikk AS Audnedalsveien 4379 4529 Byremo	
	Sign.: MM	Kontroll: NM								

BIM med ARCHICAD 25 NOR Filplassering: C:\Users\Marie\Dropbox (Drag)\2022\12476-22 2 boenheter Torvmyrveien 35 Gjesdal\03 ARK Pros\12476-22 2 boenheter Torvmyrveien 35 Gjesdal\pin